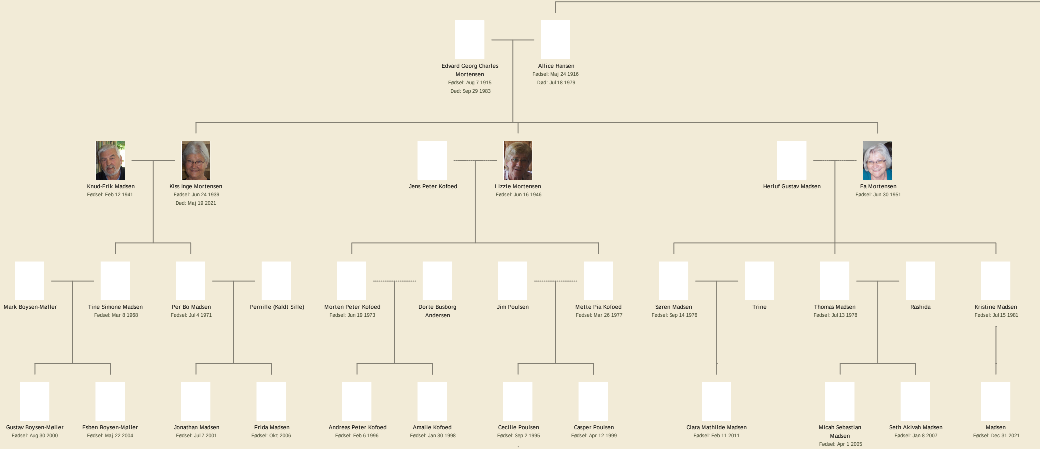
Edvard Georg Charles Mortensen
Fødsel: Aug 7 1915
Død: Sep 29 1983
Allice Hansen
Fødsel: Maj 24 1916
Død: Jul 18 1979
Knud-Erik Madsen
Fødsel: Feb 12 1941
Kiss Inge Mortensen
Fødsel: Jun 24 1939
Død: Maj 19 2021
Jens Peter Kofoed
Lizzie Mortensen
Fødsel: Jun 16 1946
Herluf Gustav Madsen
Ea Mortensen
Fødsel: Jun 30 1951
Mark Boysen-Møller
Tine Simone Madsen
Fødsel: Mar 8 1968
Per Bo Madsen
Fødsel: Jul 4 1971
Pernille (Kaldt Sille)
Morten Peter Kofoed
Fødsel: Jun 19 1973
Dorte Busborg Andersen
Jim Poulsen
Mette Pia Kofoed
Fødsel: Mar 26 1977
Søren Madsen
Fødsel: Sep 14 1976
Trine
Thomas Madsen
Fødsel: Jul 13 1978
Rashida
Kristine Madsen
Fødsel: Jul 15 1981
Gustav Boysen-Møller
Fødsel: Aug 30 2000
Esben Boysen-Møller
Fødsel: Maj 22 2004
Jonathan Madsen
Fødsel: Jul 7 2001
Frida Madsen
Fødsel: Okt 2006
Andreas Peter Kofoed
Fødsel: Feb 6 1996
Amalie Kofoed
Fødsel: Jan 30 1998
Cecilie Poulsen
Fødsel: Sep 2 1995
Casper Poulsen
Fødsel: Apr 12 1999
Clara Mathilde Madsen
Fødsel: Feb 11 2011
Micah Sebastian Madsen
Fødsel: Apr 1 2005
Seth Akivah Madsen
Fødsel: Jan 8 2007
Madsen
Fødsel: Dec 31 2021

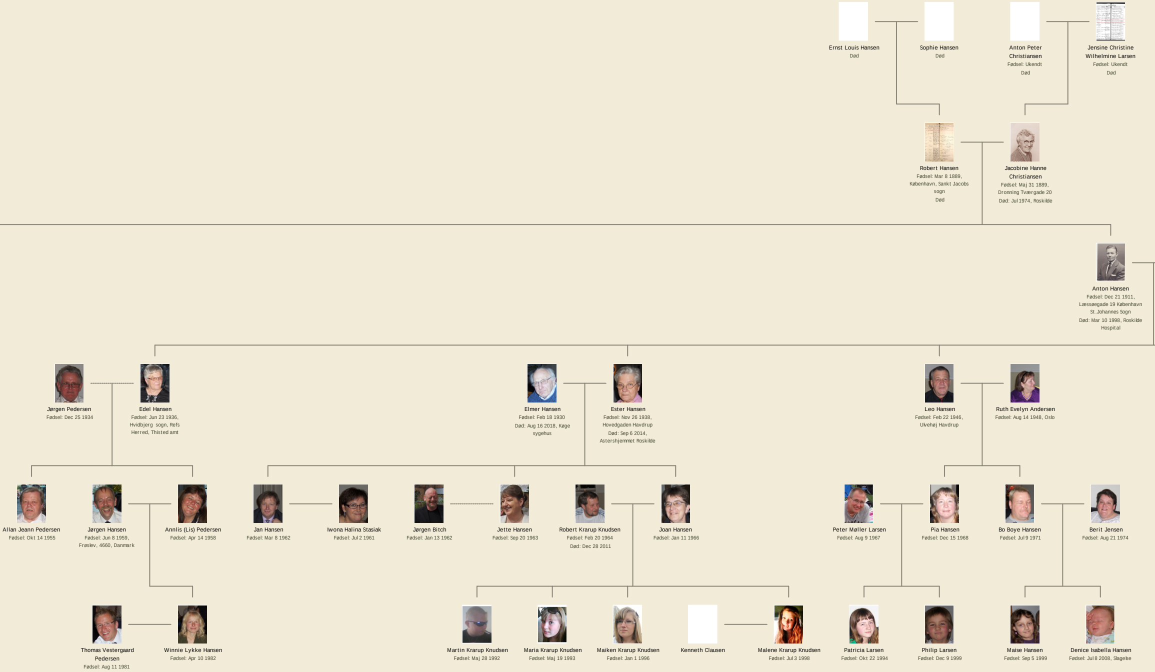

Ernst Louis Hansen
Død

Sophie Hansen
Død

Anton Peter Christiansen
Fødsel: Ukendt
Død

Jensine Christine Wilhelmine Larsen
Fødsel: Ukendt
Død

Robert Hansen
Fødsel: Mar 8 1889, København, Sankt Jacobs sogn
Død

Jacobine Hanne Christiansen
Fødsel: Maj 31 1889, Dronning Tværgade 20
Død: Jul 1974, Roskilde

Anton Hansen
Fødsel: Dec 21 1911, Læssøegade 19 København St.Johannes Sogn
Død: Mar 10 1998, Roskilde Hospital

Jørgen Pedersen
Fødsel: Dec 25 1934

Edel Hansen
Fødsel: Jun 23 1936, Hvidbjerg sogn, Refs Herred, Thisted amt

Elmer Hansen
Fødsel: Feb 18 1930
Død: Aug 16 2018, Køge sygehus

Ester Hansen
Fødsel: Nov 26 1938, Hovedgaden Havdrup
Død: Sep 6 2014, Astershjemmet Roskilde

Leo Hansen
Fødsel: Feb 22 1946, Ulvehøj Havdrup

Ruth Evelyn Andersen
Fødsel: Aug 14 1948, Oslo

Allan Jeann Pedersen
Fødsel: Okt 14 1955

Jørgen Hansen
Fødsel: Jun 8 1959, Frøslev, 4660, Danmark

Annlis (Lis) Pedersen
Fødsel: Apr 14 1958

Jan Hansen
Fødsel: Mar 8 1962

Iwona Halina Stasiak
Fødsel: Jul 2 1961

Jørgen Bitch
Fødsel: Jan 13 1962

Jette Hansen
Fødsel: Sep 20 1963

Robert Krarup Knudsen
Fødsel: Feb 20 1964
Død: Dec 28 2011

Joan Hansen
Fødsel: Jan 11 1966

Peter Møller Larsen
Fødsel: Aug 9 1967

Pia Hansen
Fødsel: Dec 15 1968

Bo Boye Hansen
Fødsel: Jul 9 1971

Berit Jensen
Fødsel: Aug 21 1974

Thomas Vestergaard Pedersen
Fødsel: Aug 11 1981

Winnie Lykke Hansen
Fødsel: Apr 10 1982

Martin Krarup Knudsen
Fødsel: Maj 28 1992

Maria Krarup Knudsen
Fødsel: Maj 19 1993

Maiken Krarup Knudsen
Fødsel: Jan 1 1996

Kenneth Clausen

Malene Krarup Knudsen
Fødsel: Jul 3 1998

Patricia Larsen
Fødsel: Okt 22 1994

Philip Larsen
Fødsel: Dec 9 1999

Maise Hansen
Fødsel: Sep 5 1999

Denice Isabella Hansen
Fødsel: Jul 8 2008, Slagelse

Nær familie til Ena Hansen

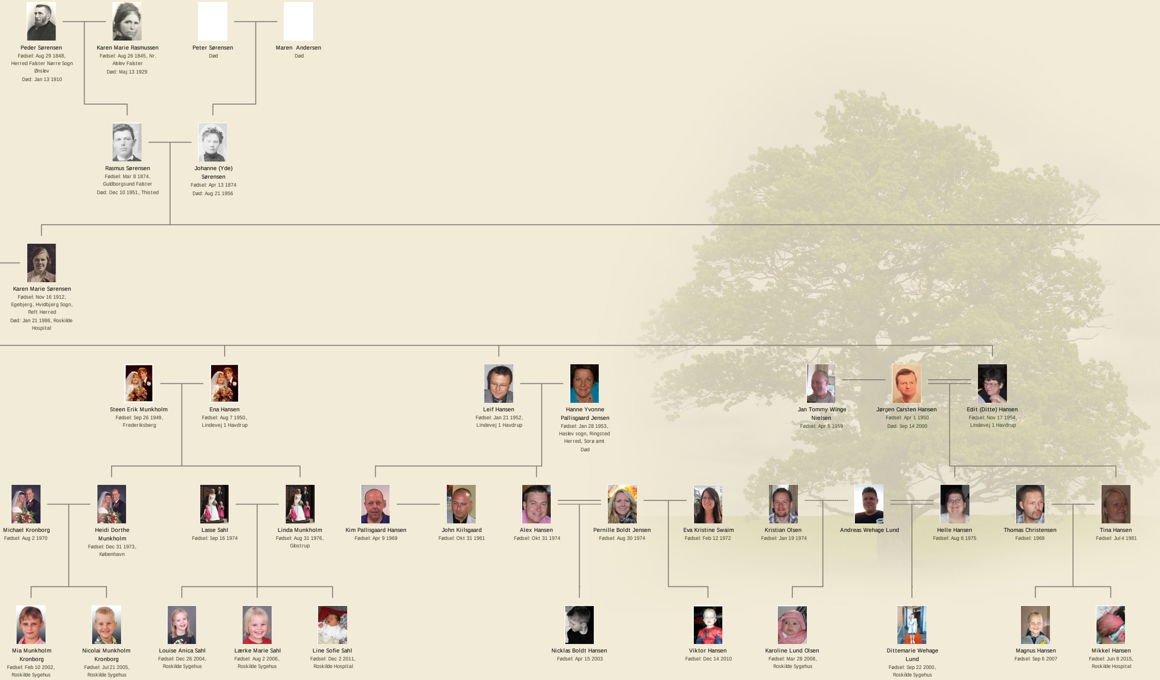

Peder Sørensen
Fødsel: Aug 29 1848, Herred Falster Nørre Sogn Ønslev
Død: Jan 13 1910

Karen Marie Rasmussen
Fødsel: Aug 26 1845, Nr. Alslev Falster
Død: Maj 13 1929

Peter Sørensen
Død

Maren Andersen
Død

Rasmus Sørensen
Fødsel: Mar 8 1874, Guldborgsund Falster
Død: Dec 10 1951, Thisted

Johanne (Yde) Sørensen
Fødsel: Apr 13 1874
Død: Aug 21 1956

Karen Marie Sørensen
Fødsel: Nov 16 1912, Egebjerg, Hvidbjerg Sogn, Reft Herred
Død: Jan 21 1986, Roskilde Hospital

Steen Erik Munkholm
Fødsel: Sep 26 1949, Frederiksberg

Ena Hansen
Fødsel: Aug 7 1950, Lindevej 1 Havdrup

Leif Hansen
Fødsel: Jan 21 1952, Lindevej 1 Havdrup

Hanne Yvonne Pallisgaard Jensen
Fødsel: Jan 28 1953, Haslev sogn, Ringsted Herred, Sorø amt
Død

Jan Tommy Winge Nielsen
Fødsel: Apr 5 1959

Jørgen Carsten Hansen
Fødsel: Apr 1 1950
Død: Sep 14 2000

Edit (Ditte) Hansen
Fødsel: Nov 17 1954, Lindevej 1 Havdrup

Michael Kronborg
Fødsel: Aug 2 1970

Heidi Dorthe Munkholm
Fødsel: Dec 31 1973, København

Lasse Sahl
Fødsel: Sep 16 1974

Linda Munkholm
Fødsel: Aug 31 1976, Glostrup

Kim Pallisgaard Hansen
Fødsel: Apr 9 1969

John Kiilsgaard
Fødsel: Okt 31 1961

Alex Hansen
Fødsel: Okt 31 1974

Pernille Boldt Jensen
Fødsel: Aug 30 1974

Eva Kristine Swaim
Fødsel: Feb 12 1972

Kristian Olsen
Fødsel: Jan 19 1974

Andreas Wehage Lund

Helle Hansen
Fødsel: Aug 6 1975

Thomas Christensen
Fødsel: 1969

Tina Hansen
Fødsel: Jul 4 1981

Mia Munkholm Kronborg
Fødsel: Feb 10 2002, Roskilde Sygehus

Nicolai Munkholm Kronborg
Fødsel: Jul 21 2005, Roskilde Sygehus

Louise Anica Sahl
Fødsel: Dec 26 2004, Roskilde Sygehus

Lærke Marie Sahl
Fødsel: Aug 2 2006, Roskilde Sygehus

Line Sofie Sahl
Fødsel: Dec 2 2011, Roskilde Hospital

Nicklas Boldt Hansen
Fødsel: Apr 15 2003

Viktor Hansen
Fødsel: Dec 14 2010

Karoline Lund Olsen
Fødsel: Mar 28 2008, Roskilde Sygehus

Dittemarie Wehage Lund
Fødsel: Sep 22 2000, Roskilde Sygehus

Magnus Hansen
Fødsel: Sep 6 2007

Mikkel Hansen
Fødsel: Jun 8 2015, Roskilde Hospital

Produceret af Family Tree Builder, copyrigth © 2023 MyHeritage Ltd.

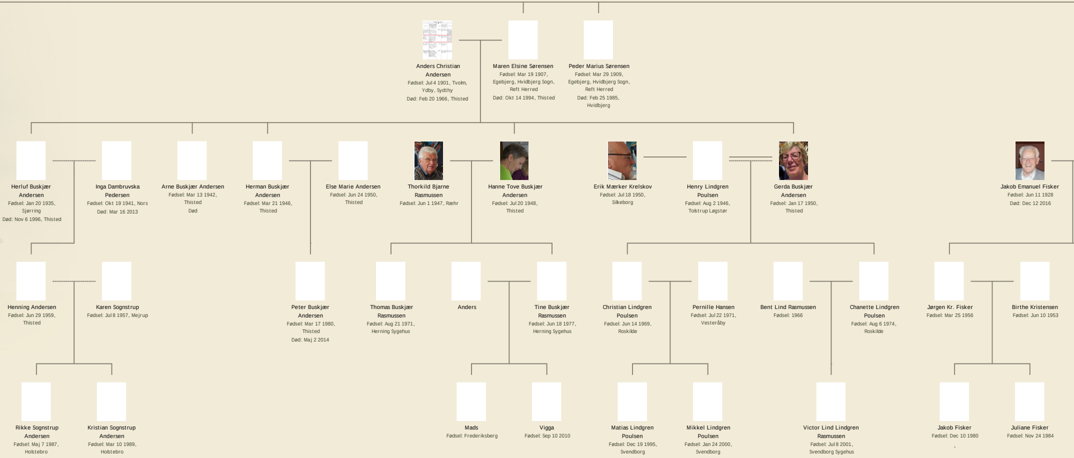
Anders Christian Andersen Fødsel: Jul 4 1901, Tvolm, Ydby, Sydthy Død: Feb 20 1966, Thisted
Maren Elsine Sørensen Fødsel: Mar 19 1907, Egebjerg, Hvidbjerg Sogn, Reft Herred Død: Okt 14 1994, Thisted
Peder Marius Sørensen Fødsel: Mar 29 1909, Egebjerg, Hvidbjerg Sogn, Reft Herred Død: Feb 25 1985, Hvidbjerg
Herluf Buskjær Andersen Fødsel: Jan 20 1935, Sjørring Død: Nov 6 1996, Thisted
Inga Dambruvska Pedersen Fødsel: Okt 19 1941, Nors Død: Mar 16 2013
Arne Buskjær Andersen Fødsel: Mar 13 1942, Thisted Død
Herman Buskjær Andersen Fødsel: Mar 21 1946, Thisted
Else Marie Andersen Fødsel: Jun 24 1950, Thisted
Thorkild Bjarne Rasmussen Fødsel: Jun 1 1947, Ræhr
Hanne Tove Buskjær Andersen Fødsel: Jul 20 1948, Thisted
Erik Mærker Krelskov Fødsel: Jul 18 1950, Silkeborg
Henry Lindgren Poulsen Fødsel: Aug 2 1946, Tolstrup Løgstør
Gerda Buskjær Andersen Fødsel: Jan 17 1950, Thisted
Jakob Emanuel Fisker Fødsel: Jun 11 1928 Død: Dec 12 2016
Henning Andersen Fødsel: Jun 29 1959, Thisted
Karen Sognstrup Fødsel: Jul 8 1957, Mejrup
Peter Buskjær Andersen Fødsel: Mar 17 1980, Thisted Død: Maj 2 2014
Thomas Buskjær Rasmussen Fødsel: Aug 21 1971, Herning Sygehus
Anders
Tine Buskjær Rasmussen Fødsel: Jun 18 1977, Herning Sygehus
Christian Lindgren Poulsen Fødsel: Jun 14 1969, Roskilde
Pernille Hansen Fødsel: Jul 22 1971, Vesteråby
Bent Lind Rasmussen Fødsel: 1966
Chanette Lindgren Poulsen Fødsel: Aug 6 1974, Roskilde
Jørgen Kr. Fisker Fødsel: Mar 25 1956
Birthe Kristensen Fødsel: Jun 10 1953
Rikke Sognstrup Andersen Fødsel: Maj 7 1987, Holstebro
Kristian Sognstrup Andersen Fødsel: Mar 10 1989, Holstebro
Mads Fødsel: Frederiksberg
Vigga Fødsel: Sep 10 2010
Matias Lindgren Poulsen Fødsel: Dec 19 1995, Svendborg
Mikkel Lindgren Poulsen Fødsel: Jan 24 2000, Svendborg
Victor Lind Lindgren Rasmussen Fødsel: Jul 8 2001, Svendborg Sygehus
Jakob Fisker Fødsel: Dec 10 1980
Juliane Fisker Fødsel: Nov 24 1984

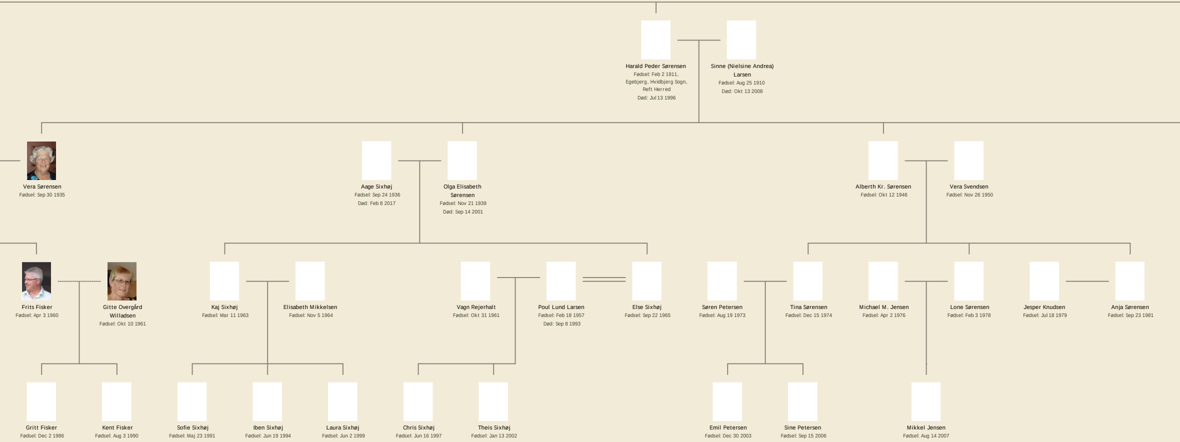
Harald Peder Sørensen
Fødsel: Feb 2 1911, Egebjerg, Hvidbjerg Sogn, Reft Herred
Død: Jul 13 1996
Sinne (Nielsine Andrea) Larsen
Fødsel: Aug 25 1910
Død: Okt 13 2008
Vera Sørensen
Fødsel: Sep 30 1935
Aage Sixhøj
Fødsel: Sep 24 1936
Død: Feb 8 2017
Olga Elisabeth Sørensen
Fødsel: Nov 21 1939
Død: Sep 14 2001
Alberth Kr. Sørensen
Fødsel: Okt 12 1946
Vera Svendsen
Fødsel: Nov 26 1950
Frits Fisker
Fødsel: Apr 3 1960
Gitte Overgård Willadsen
Fødsel: Okt 10 1961
Kaj Sixhøj
Fødsel: Mar 11 1963
Elisabeth Mikkelsen
Fødsel: Nov 5 1964
Vagn Rejerhalt
Fødsel: Okt 31 1961
Poul Lund Larsen
Fødsel: Feb 18 1957
Død: Sep 8 1993
Else Sixhøj
Fødsel: Sep 22 1965
Søren Petersen
Fødsel: Aug 19 1973
Tina Sørensen
Fødsel: Dec 15 1974
Michael M. Jensen
Fødsel: Apr 2 1976
Lone Sørensen
Fødsel: Feb 3 1978
Jesper Knudsen
Fødsel: Jul 18 1979
Anja Sørensen
Fødsel: Sep 23 1981
Gritt Fisker
Fødsel: Dec 2 1986
Kent Fisker
Fødsel: Aug 3 1990
Sofie Sixhøj
Fødsel: Maj 23 1991
Iben Sixhøj
Fødsel: Jun 19 1994
Laura Sixhøj
Fødsel: Jun 2 1999
Chris Sixhøj
Fødsel: Jun 16 1997
Theis Sixhøj
Fødsel: Jan 13 2002
Emil Petersen
Fødsel: Dec 30 2003
Sine Petersen
Fødsel: Sep 15 2006
Mikkel Jensen
Fødsel: Aug 14 2007

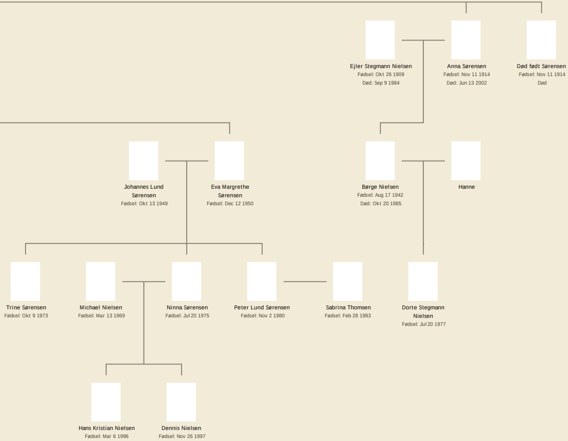

Ejler Stegmann Nielsen
Fødsel: Okt 26 1909
Død: Sep 9 1984

Anna Sørensen
Fødsel: Nov 11 1914
Død: Jun 13 2002

Død født Sørensen
Fødsel: Nov 11 1914
Død

Johannes Lund Sørensen
Fødsel: Okt 13 1949

Eva Margrethe Sørensen
Fødsel: Dec 12 1950

Børge Nielsen
Fødsel: Aug 17 1942
Død: Okt 20 1985

Hanne

Trine Sørensen
Fødsel: Okt 9 1973

Michael Nielsen
Fødsel: Mar 13 1969

Ninna Sørensen
Fødsel: Jul 20 1975

Peter Lund Sørensen
Fødsel: Nov 2 1980

Sabrina Thomsen
Fødsel: Feb 28 1983

Dorte Stegmann Nielsen
Fødsel: Jul 20 1977

Hans Kristian Nielsen
Fødsel: Mar 6 1996

Dennis Nielsen
Fødsel: Nov 26 1997